Vivre à Pierrefeu

BULLETIN MUNICIPAL DE LA MAIRIE DE PIERREFEU-DU-VAR

n°109

SEPTEMBRE 2026

Pierrefeu,
un été de fêtes, de partage, et d'émotions

ÉVÈNEMENTS

Animations pour la fin d'année

Après un été formidable, retrouvez les manifestations jusqu'à décembre !

TRAVAUX

Pas de pause pour les travaux !

Des réalisations concrètes pour améliorer votre quotidien.

RENTRÉE SCOLAIRE

Les cartables sont de retour

Retour sur les préparatifs réalisés tout l'été pour accueillir petits et grands.

Toute l'actualité de votre commune sur
www.pierrefeu-du-var.fr

Pierrefeu DU VAR

L'ÉDITO *du Maire*

Chères Pierrefeucaines,
Chers Pierrefeucains,

Après un été extrêmement chaud, nous voilà déjà en septembre.

Cette saison estivale a été marquée par de violents feux de forêts, notamment en Gironde et dans notre département. Comment ne pas avoir une pensée pour tous les sinistrés et surtout pour les pompiers décédés en service : ils avaient 22, 34, 34 et 38 ans.
Le changement climatique n'est pas la cause de chaque incendie. La plupart des départs de feux sont liés à l'activité humaine, volontairement ou accidentellement. Mais le climat sec et chaud rend les végétaux plus inflammables, d'où l'importance de veiller à bien débroussailler autour des habitations.

Après la pause estivale, notre commune reprend son rythme, ses rendez-vous associatifs, ses manifestations et cette vie locale qui fait la richesse de Pierrefeu. La rentrée, c'est le retour des enfants à l'école, la reprise des activités sportives et culturelles, mais aussi celui de nombreux projets pour notre village.

Notre commune évolue, et nous devons accompagner ces évolutions tout en préservant ce qui fait son identité : son patrimoine, son environnement et son esprit de village.
Je tiens ainsi à saluer le travail quotidien de nos agents municipaux et de toutes celles et ceux qui contribuent à faire vivre Pierrefeu.

Dans les prochaines semaines, plusieurs temps forts viendront également rythmer notre vie communale. Je vous invite à y participer nombreux.

Dans un contexte national et international parfois incertain, notre devoir est de rester pleinement mobilisés au service de notre commune et de ses habitants, en privilégiant l'écoute, la proximité et l'action concrète.

Je souhaite à toutes et à tous une excellente rentrée, particulièrement aux enfants et aux jeunes Pierrefeucains qui retrouvent le chemin de l'école.

Au plaisir de vous retrouver prochainement dans notre commune.

Patrick Martinelli
votre Maire

PEFC 10-31 GARDIEN DE L'ÉQUILIBRE FORESTIER

SOMMAIRE

CADRE DE VIE & TRAVAUX 04
- Virage de Sigou
- Toiture école maternelle

ÉDUCATION & JEUNESSE 06
- Rentrée scolaire
- Bilan de l'Espace Jeunes

C.C.A.S. 08
- Aide au chauffage
- Vaccination
- Colis de Noël ou repas des aînés

ÉVÈNEMENTIEL & CULTURE 10
- Octobre Rose
- Festival de théâtre amateur
- Rock'n Pierrefeu

DU CÔTÉ DES ASSOCIATIONS 12
- Forum des associations
- Amicale des Danses du Monde, Art, Dis-Nous
- VCHPL, Pierrefeu, Terres de Partage, Entre Plumes et Pages

Directeur de la publication
Patrick MARTINELLI, Maire de Pierrefeu-du-Var

Comité de rédaction
Stéphanie BOURGES, Stéphanie GOZZOLI, conseillères municipales

Comité de relecture
Françoise DEGOUEY, adjointe au Maire

Conception et réalisation
Philippe DHO, Océane PORNIN - Service Communication

Crédit photos
Mairie de Pierrefeu-du-Var, Canva, Focale Pierrefeu et divers

Photo de couverture
Ça c'est le Sud - Crédit photo : Focale Pierrefeu

Impression
Caractère Imprimeur

INAUGURATIONS

VOIE VERTE
ET BASSIN DE L'ISSEMBLE

La voie verte, inaugurée le 2 juillet 2026, permet de renforcer la connexion entre les quartiers situés à l'Est et le centre du village, notamment aux abords de la place du Dixmude.
Elle offre ainsi plusieurs modes de déplacement doux ou actifs adaptés aux trajets du quotidien comme la marche ou le vélo... L'objectif est de proposer un espace plus pratique et sécurisé pour tous, tout en encourageant des mobilités plus durables et respectueuses de l'environnement.

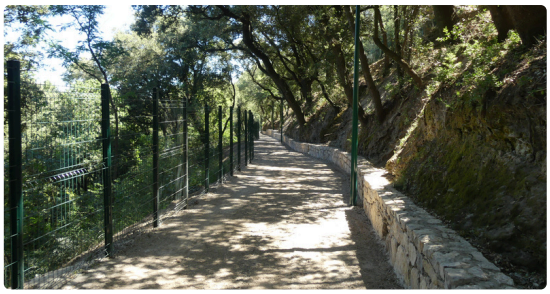

Vendredi 3 juillet 2026, la ville a inauguré le nouveau **bassin d'eau potable de l'Issemble**, un équipement essentiel pour sécuriser l'approvisionnement en eau des habitants.
Après 17 mois de travaux, cet ouvrage de 1 000 m² représente un investissement de 1,562 million d'euros HT, soutenu par l'État, le Département et la Communauté de communes Méditerranée Porte des Maures.
Face aux enjeux liés au changement climatique et à la sécheresse, **ce projet renforce les capacités de stockage de la commune et prépare les besoins futurs.**

Lors du Conseil municipal du 11 décembre 2025, la commune de Pierrefeu-du-Var a approuvé une demande de fonds de concours auprès de la Communauté de Communes Méditerranée Porte des Maures afin de financer plusieurs travaux d'amélioration et de réhabilitation des bâtiments communaux.

Le programme prévoyait notamment :
- la mise en accessibilité de l'espace Jean Vilar ;
- la réparation de la toiture du bâtiment situé avenue des Poilus ;
- le renouvellement des installations de chauffage et de climatisation de l'Hôtel de Ville ;
- des travaux dans la salle de musique ;
- des interventions dans les bâtiments scolaires.

Le **montant total des travaux s'élève à 175.000€ HT. La Communauté de Communes a participé à hauteur de 87.500€, soit 50 % du coût de l'opération**.
Par cette démarche, la commune poursuit ses actions en faveur de l'amélioration du patrimoine communal, du confort des usagers et de la qualité des équipements publics.

Michel HAINIGUE
Adjoint délégué
à la sécurité, à la voirie

TRAVAUX
DE SÉCURISATION
du chemin de Sigou

ENSEMBLE POUR PLUS DE **SÉCURITÉ**

DÉMARRAGE DES TRAVAUX
DÉBUT SEPTEMBRE

La commune informe les riverains des quartiers Sigou et Saint-Michel du démarrage, au début du mois de septembre, des travaux de voirie destinés à sécuriser le virage du chemin de Sigou, au niveau de l'avenue Saint-Michel.

Attendus depuis plusieurs années, ces aménagements visent à améliorer durablement la sécurité des déplacements, tant pour les automobilistes que pour les piétons, et à renforcer le confort et le cadre de vie dans ce secteur.

- DURÉE PRÉVISIONNELLE : ENVIRON 2 MOIS
- PERTURBATIONS POSSIBLES DE CIRCULATION
- DÉVIATIONS PONCTUELLES MISES EN PLACE
- SÉCURITÉ DES RIVERAINS, DES USAGERS ET DES ÉQUIPES : NOTRE PRIORITÉ

La commune est consciente des désagréments que ces travaux pourront occasionner et remercie les riverains et les usagers pour leur **compréhension** et leur **patience**. Tout sera mis en œuvre afin de limiter la gêne et de permettre la réalisation du chantier dans les meilleurs délais.

Ces travaux constituent une étape importante pour **améliorer la sécurité** et **le cadre de vie** dans ce secteur de la commune.

Merci pour votre compréhension et votre patience.

Sylvie MATTEI
Adjointe déléguée
aux affaires scolaires

À L'ÉCOLE MATERNELLE, *les travaux* ONT CONTINUÉ TOUT L'ÉTÉ

UNE RENTRÉE DANS LES MEILLEURES CONDITIONS

Comme chaque été, la commune profite de la période estivale pour réaliser des travaux d'entretien et d'amélioration dans les écoles.

Objectif : offrir aux enfants et aux équipes pédagogiques des espaces toujours plus sûrs, confortables et agréables pour apprendre et s'épanouir.

Notre priorité :
le bien-être, la sécurité et la réussite de tous les enfants.

LES TRAVAUX RÉALISÉS CET ÉTÉ

PEINTURE DES SALLES
Des locaux rafraîchis pour un environnement plus agréable.

NOUVEAUX FAUX PLAFONDS ET ÉCLAIRAGE LED
Plus de confort visuel et des économies d'énergie

ISOLATION ET CONFORT THERMIQUE
Des améliorations pour le bien-être des enfants et des équipes

Ensemble, préparons demain.

Sylvie MATTEI
Adjointe déléguée
aux affaires scolaires

L'HEURE DE LA *rentrée scolaire* A SONNÉ !

Début septembre, les écoles ont retrouvé leur animation habituelle à l'occasion de la rentrée scolaire.

Élèves, enseignants et personnels se sont retrouvés avec enthousiasme pour débuter une nouvelle année placée sous le signe des apprentissages, de la découverte et du vivre-ensemble.

Cette rentrée concerne 621 élèves, dont 246 élèves de maternelle et 375 élèves d'élémentaire, répartis dans 24 classes.

Une nouvelle année scolaire qui s'annonce riche en projets et en moments de partage !

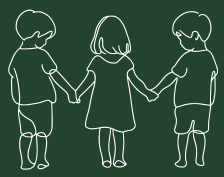

La municipalité souhaite à l'ensemble des enseignants, au personnel et aux élèves une excellente année scolaire, pleine de réussites et de beaux projets et remercie l'ensemble des services communaux pour leur réactivité tout au long de l'année !

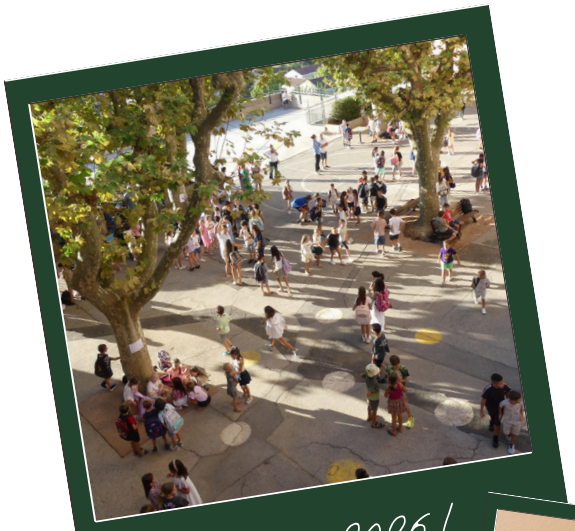

Rentrée 2026 !

Bonne rentrée !

Ecole maternelle
Directrice : Mme Claudine BAZAN

PS-MS Mme GUILLET : 28 élèves
PS Mme BERENGUIER : 30 élèves
PS-MS Mme GRAEDEL : 28 élèves
PS-MS Mme BAZAN : 27 élèves
MS Mme HERMIEU / M. DANBRINE : 30 élèves
MS-GS Mme BOURDAIS : 28 élèves
MS-GS Mme ROSSIGNOL : 27 élèves
GS Mme RUIZ : 24 élèves
GS Mme GALCERAN : 24 élèves

Ecole élémentaire Anatole France
Directeur : M Marc FERNANDEZ

CP Mme TORRICO : 24 élèves
CP Mme BONAMI : 23 élèves
CP Mme FONTENELLE : 23 élèves
CE1 M. BOLLON 22 élèves
CE1 Mme SANTINI : 22 élèves
CE 1 M. SENGELÉ : 22 élèves
CE2 : M. CAPITANI : 26 élèves
CE2 M. GONDRAN : 25 élèves
CE 2 Mme OUTIL : 25 élèves
CM1 Mme BOREL : 28 élèves
CM1 Mme MILION : 28 élèves
CM 1 M. MILLION : 27 élèves
CM1-CM2 M. SENÉ : 26 élèves
CM2 Mme SENGELÉ : 27 élèves
CM2 M. FAUQUET : 27 élèves

Jean-Bernard KISTON
Premier adjoint

RESSOURCES HUMAINES

BIENVENUE AU NOUVEAU CHEF CUISINIER !

MICKAËL GELLENONCOURT

"Originaire de La Garde, je suis actuellement en concubinage et père de 2 enfants de 18 et 8 ans, j'ai servi 23 ans dans l'armée de Terre avec pour spécialité la restauration collective. Je suis très fier de pouvoir mettre mon expérience acquise au profit de la restauration scolaire de Pierrefeu-du- Var."

Stéphanie BOURGES
Conseillère municipale
déléguée à la jeunesse

UN ÉTÉ RÉUSSI POUR *l'Espace Jeunes*

UN ÉTÉ RICHE, ÉDUCATIF ET ENGAGÉ POUR PLUS DE 120 JEUNES PIERREFEUCAINS !

120 jeunes, 8 semaines et beaucoup de souvenirs ! Cet été, l'Espace Jeunes a fait le plein d'activités pour les adolescents pierrrefeucains : sport, sorties, découvertes, détente, projets et surtout… beaucoup de bons moments partagés !

Entre plage, planche à voile, pirogue, Aqualand, paintball, OK Corral, pétanque et tournois sportifs, les jeunes n'ont pas eu le temps de s'ennuyer ! Un séjour de quatre jours à Saint-Martin-Vésubie leur a également permis de découvrir la montagne, de gagner en autonomie et de profiter d'une petite pause loin des écrans.

ET MAINTENANT, PLACE À LA RENTRÉE !

Les adhésions 2026-2027 sont ouvertes depuis le **1er septembre**. L'Espace Jeunes accueille les 11-17 ans pendant les vacances, mais aussi durant l'année scolaire, notamment à la sortie des classes.
Un lieu pour retrouver les copains, travailler sur des projets, découvrir de nouvelles activités… et surtout, faire des choses qui leur ressemblent !

L'été a aussi été l'occasion de prendre soin de soi avec le projet **« Tcheck ta santé » soutenu par la CAF du Var** : cuisine, relaxation, premiers secours, bien-être… autant d'ateliers pour apprendre tout en s'amusant.

Et parce que grandir, c'est aussi s'engager, plusieurs jeunes ont participé à une action citoyenne avec l'association "Pierrefeu Terres de Partage", autour du réemploi de la vaisselle et de la réduction des déchets.

Proximité • Solidarité • Écoute

Françoise DEGOUEY

Adjointe déléguée
au C.C.A.S.

C.C.A.S.

Centre Communal d'Actions Sociales

À vos côtés, tout au long de la vie

MISE EN PLACE D'UNE AIDE FACULTATIVE DE SOLIDARITÉ AU CHAUFFAGE À L'ATTENTION DES FAMILLES PIERREFEUCAINES

La notion de précarité énergétique correspond à la difficulté, pour un ménage, de subvenir à ses besoins élémentaires en matière d'énergie. Les ménages concernés sont souvent contraints de réduire le chauffage de leur logement, voire de faire des arbitrages budgétaires défavorables pour pouvoir se chauffer correctement.

Afin de répondre à cette situation, le C.C.A.S. met en place une nouvelle aide facultative de solidarité destinée aux familles les plus modestes de la commune.

Conditions d'attribution

- Avoir un quotient familial CAF inférieur ou égal à 500€.
- Avoir au moins un enfant à charge de moins de 11 ans.

Pièces justificatives à fournir lors du dépôt du dossier

- L'échéancier du fournisseur d'électricité de janvier à décembre 2025, accompagné de l'ensemble des factures de l'année 2025 ainsi que des éventuelles factures de régularisation.
- Le Livret de famille.
- L'attestation de coefficient CAF.
- Une pièce d'identité.
- Un relevé d'identité bancaire (RIB), en cas de changement de compte ou pour les nouveaux bénéficiaires.
- Le questionnaire dûment complété

Les dossiers seront réceptionnés avant le 29 septembre 2026, du lundi au jeudi de 9h à 11h30.

Attention : tout dossier incomplet ne pourra pas être traité.

CONFÉRENCE SUR LA NUMÉROLOGIE

Derrière ce nom se cachent toutes les vibrations des ondes, du dessin, des chiffres et des lettres, qui permettent une analyse, sous forme de prévisions

M. Eric Delaporte

LE 15 SEPTEMBRE 2026
SALLE DES TONNEAUX À 18H00

INSCRIPTIONS AU CCAS
À PARTIR DU **3 SEPTEMBRE**
DU LUNDI AU JEUDI DE 9 H À 11 H 30

GRATUIT

Atelier de prévention

Dans le cadre de ses actions de prévention en faveur du bien vieillir, le C.C.A.S., en partenariat avec l'Association de Santé, d'Éducation et de Prévention sur les Territoires (ASEPT) Provence-Alpes-Côte d'Azur, organise des ateliers gratuits destinés aux retraités pierrefeucains.

Le C.C.A.S. propose un atelier intitulé « **Prévention des chutes et gestes de premiers secours** ». Les participants seront sensibilisés aux risques de chutes et aux moyens de les prévenir. Ils apprendront également la conduite à tenir en cas de chute ou d'accident, les premiers gestes à adopter pour porter assistance à une personne en difficulté, ainsi que les gestes qui sauvent dans les situations d'urgence les plus courantes.

Animé par un formateur diplômé en secourisme, cet atelier se déroulera sous la forme de **quatre séances de 2h**, organisées en petits groupes de **15 participants maximum**, les **lundis 2, 9, 16 et 23 novembre 2026**, de **14h à 16h**, à la **salle André Malraux**.

Inscriptions obligatoires auprès du C.C.A.S., du lundi au jeudi de 9h à 11h30, à partir du 24 septembre 2026.

Vaccination anti-grippale

Si vous êtes âgé(e) de 65 ans ou plus, le vaccin contre la grippe est pris en charge à 100 % par l'Assurance Maladie.

Dès réception du bon de prise en charge adressé par votre Caisse d'Assurance Maladie, il vous suffit de **vous inscrire auprès du C.C.A.S., du lundi au vendredi de 9h à 12h.**

Le C.C.A.S. se chargera ensuite de récupérer les vaccins auprès de la pharmacie.

La séance de vaccination se déroulera le mardi 3 novembre 2026, de 9h à 11h, à la salle des Rusquiers.

Dès réception de la prise en charge, nous vous invitons à vous inscrire dans les meilleurs délais afin de faciliter l'organisation de cette campagne de vaccination.

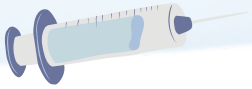

Infos pratiques

C.C.A.S.
Hôtel de Ville
Pierrefeu-du-Var

Horaires d'ouverture :
Du lundi au jeudi
de 9h à 11h30

04.94.13.53.28
04.94.13.83.63

Colis festif ou repas des aînés

Chaque fin d'année, le C.C.A.S., en partenariat avec la commune, organise le traditionnel repas de Noël à destination des personnes âgées de 69 ans et plus.

Les personnes ne pouvant pas participer au repas des aînés pourront bénéficier d'un **colis festif**, à retirer le **mercredi 18 novembre, de 9h à 16h**, **salle des Tonneaux**. En cas de difficulté, le colis pourra être retiré par une personne mandatée.

Le **repas des aînés** aura lieu le **dimanche 29 novembre 2026 à 12h au complexe sportif du Pas de la Garenne**, avec un service de navette pour faciliter les déplacements.

À partir du 15 octobre, un bulletin-réponse sera envoyé par courrier et devra être complété et retourné impérativement au C.C.A.S. avant le 6 novembre 2026.

Martine MARCEL
Adjointe déléguée à la culture
et l'évènementiel

OCTOBRE ROSE

RETROUVEZ DES ANIMATIONS SPÉCIALES "OCTOBRE ROSE" TOUT LE LONG DU MOIS D'OCTOBRE !

Cette année, en plus de la traditionnelle marche solidaire, plusieurs évènements sont organisés pour sensibiliser le plus grand nombre au cancer du sein.

Samedi 3 octobre : concours de pétanque & pièce de théâtre « Et pendant ce temps Simone veille »
Samedi 10 octobre : marche solidaire
Samedi 17 et dimanche 18 octobre : exposition de sculptures et de photos
Vendredi 23 octobre : Cabaret avec la compagnie « Les Guerrières en Guêpières »
Samedi 24 octobre : marché de créateurs

Le détail du programme est disponible sur www.pierrefeu-du-var.fr ou sur l'application Pierrefeu Connect

LE FESTIVAL DE THÉÂTRE AMATEUR REVIENT POUR SA 3E ÉDITION !

Pour la troisième année consécutive, rendez-vous à l'Espace Jean Vilar. Quatre pièces seront à découvrir ! Retrouvez le programme complet ci-dessous et laissez-vous tenter par ces représentations !

Vendredi 13 novembre à 20h30 :
"La raison d'Aymé" d'Isabelle Mergault (comédie)

Samedi 14 novembre à 15h00 :
"Nuages" création jeune public des Demoiselles du Rocher

Samedi 14 novembre à 20h30 :
"J'aime beaucoup ce que vous faites" de Carole Greep (comédie)

Dimanche 15 novembre à 15h00 :
"Une semaine...pas plus" de Clément Michel (comédie)

Tarif : 12€ le spectacle (10€ dès 2 différents achetés)
Réservations au 06 14 25 33 68

Festival de théâtre proposé par la municipalité et co-organisé avec la compagnie "Anagram théâtre"

ROCK'N PIERREFEU : ET SI PIERREFEU REMONTAIT À NOUVEAU LE TEMPS ?

Vous avez apprécié la Journée Vintage ? Plongez à nouveau dans l'ambiance rétro avec un tout nouvel événement !

ROCK'N PIERREFEU débarque pour sa toute première édition !

Au programme : stands, animations, danse, musique, voitures anciennes et bien d'autres surprises...

En famille ou entre amis, venez profiter d'une journée conviviale et festive, et remonter le temps au rythme du rock'n'roll !

Le détail de la journée est à retrouver sur le site internet ou l'application Pierrefeu Connect

DIMANCHE 18 OCTOBRE
DÈS 10H
PLACE GAMBETTA - RUE GABRIEL PÉRI - SQUARE GRENEDAN

ARRÊT SUR IMAGES

Cérémonie de la Fête Nationale / 14 juillet

ça c'est le Sud ! / 26 juillet

Nuitée du rosé / 1er août

Cinéma en plein air / 6 août

Soirée Génération 80 Nostalgie / 8 août

Remise de récompenses aux bacheliers ayant obtenu la mention très bien / 16 août

Cérémonie de la Libération de Pierrefeu-du-Var / 16 août

DU CÔTÉ DES ASSOCIATIONS

UN FORUM DES ASSOCIATIONS RICHE EN RENCONTRES ET EN NOUVEAUTÉS !

Le 29 août, le Forum des associations a réuni de nombreux acteurs associatifs venus présenter leurs activités et partager leur passion avec le public.

56 ASSOCIATIONS

Une belle dynamique associative qui témoigne une nouvelle fois de la richesse et du dynamisme de la vie locale !

Cette édition a également été l'occasion d'accueillir cinq nouvelles associations.
La **Team Fadas du Volant** fait découvrir l'univers du rallye et du sport automobile dans un esprit de convivialité et de fair-play.
Te Motu Fibro accompagne les personnes touchées par la fibromyalgie et les douleurs chroniques.
Le Club des 6 propose un accompagnement adapté aux personnes âgées ou en situation de handicap.
L Pilates invite à découvrir la méthode Pilates, tandis que l'**AVSA 83** favorise la pratique du sport adapté, en loisir comme en compétition.

REPRISE DES ATELIERS DANSES DU MONDE

L'Amicale des Danses du Monde de Pierrefeu reprendra ses ateliers dans une ambiance conviviale au gymnase "Pas de la Garenne" de Pierrefeu :
Avec Pascale : **le mardi 15 septembre 2026 de 15h à 16h45.**
Avec Valérie : **le samedi 19 septembre 2026 de 15h15 à 17h15.**
Toute personne intéressée par les danses traditionnelles du monde, débutant(e) ou pas, est invité(e) à participer à deux séances à titre d'essai.

De plus, durant cette saison, deux stages à thèmes ouverts à tous auront lieu avec des intervenantes extérieures : Avec Denise Furno, le dimanche 22 novembre 2026 et avec Anne-Laure Colao le samedi 30 janvier 2027, salle des Tonneaux à Pierrefeu. **Sur réservation uniquement.**

Renseignements au 06 32 34 54 63 ou 06 52 87 74 77

L'ASSOCIATION "ART, DIS-NOUS" ORGANISE UNE NOUVELLE RENCONTRE LECTURE POÉSIE

DES MOTS, RIEN QUE DES MOTS

L'association « ART, DIS-NOUS » en partenariat avec le service culture de la mairie de Pierrefeu, vous propose une

RENCONTRE LECTURE POÉSIE
seconde édition

vendredi 27 novembre 2026 à 20h

Espace Culturel Jean VILAR
sur réservation au 06 30 78 97 94
Pour toute information : artdisnous83@orange.fr

NOUVELLE SAISON POUR LE VCHPL

Le **Volley Club Hyères Pierrefeu La Londe** a terminé la saison 2025-2026 sur de très belles marches. De très bons résultats chez les jeunes (des titres de champions du Var), des phases finales en coupe de France de beach-volley, une montée en régionale féminine, une montée en Nationale 3 chez les masculins et un podium pour la Nationale 2 féminine (3ème sur 11).

L'équipe ELITE réalise une bonne saison pour une année d'accession. Forte de cette expérience, l'équipe 2026-2027 mettra tout en œuvre pour faire mieux que l'année passée. Avec un renouvellement de joueurs suite à de nombreux départs, elle sera composée de **6 nouveaux joueurs** et permettra également de lancer des jeunes du club dans l'effectif.

Les soirs de matchs sont toujours aussi impressionnants, grâce à une organisation sans faille et à des bénévoles aux petits soins, aussi, nous vous invitons à venir partager un moment sportif et passionnant les **samedis 10 octobre 2026 et 30 janvier 2027 au complexe du Pas de la Garenne.**

Info à suivre : insta : vchpl83 / site internet : https://volleyclubhyerespierrefeulalonde.fr/

ÉPICERIE ASSOCIATIVE

Dans le cadre de son engagement citoyen au marché bio, un ado de l'Espace Jeunes a souhaité en savoir plus sur **l'épicerie associative**. Il a posé quelques questions à Alexandra, coordinatrice au sein de l'**association Pierrefeu Terres de Partage**.

"Alexandra, que devient l'épicerie à la rentrée ?"

"On poursuit l'aventure avec la même énergie : proposer des produits locaux et bio, soutenir nos producteurs et maintenir un commerce de proximité animé par une équipe de bénévoles très impliqués."

"Pourquoi venir ici plutôt qu'ailleurs ?"

"Parce qu'ici, on ne vient pas seulement acheter. On découvre des produits du terroir, on échange quelques mots, on croise des voisins ou un bénévole. L'épicerie est un lieu simple, chaleureux, qui fait vivre le local."

"Et concrètement, quand peut-on venir ?"

"À partir de septembre, les horaires évoluent pour être plus accessibles :
Du mardi au vendredi : 8h45 – 12h45
Mardi et vendredi : 16h – 19h
Samedi : 9h – 13h
Dimanche : 9h – 12h"

NOUVEAU : UN SALON LITTÉRAIRE AUTOUR DE LA ROMANCE, LA ROMANTASY ET LA JEUNESSE

L'association "Entre Plumes et Pages" organise son premier salon littéraire les 26 et 27 septembre 2026 - Salle André Malraux !

Venez rencontrer de nombreux auteurs, découvrir des univers et passer un moment convivial !

Toutes les informations pratiques et la liste des auteurs, tatoueurs et intervenants présents sont à retrouver sur la page Facebook de l'association "Entre Plumes et Pages" ou sur Instagram @entreplumesetpages.

NOUVEAU À PIERREFEU !

COCCIMARKET

EMAGE'IN

Emage'In est une entreprise basée à Pierrefeu-du-Var, spécialisée dans l'intégration de solutions d'affichage dynamique et audiovisuelles pour les entreprises, commerces, établissements de santé, collectivités et domaines viticoles.

Nous accompagnons nos clients dans leurs projets de communication grâce à des écrans professionnels, solutions de visioconférence, écrans interactifs, sonorisation et équipements audiovisuels sur mesure. Notre objectif : rendre la communication plus visible, plus efficace et plus simple à piloter au quotidien.

Contact :
04 22 14 08 57
contact@emage-in.fr
www.emage-in.fr

ÉTAT-CIVIL

NAISSANCES - BIENVENUE À...

- Mai : **Manoë MASSCHELEIN** le 09
- Juin : **Alosio SMITH** le 01, **Victor HENRI** le 09, **Alba MARCHÈSE GARCIA** le 10, **Meylie DASYLVA** le 11
- Juillet : **Yuna ZANELLA** le 01, **Adriel LAUTHIER** le 06, **Léo CAYUELA FÉLIX** le 11, **Marin WISSON** le 16, **Alma MOUATS** le 16, **Léyann POULAIN GONDRAN** le 22, **Loris BOUCHAIN** le 31
- Août : **Aimée BAZAN** le 07, **Liv ALLEGRINI** le 09

MARIAGE - AVEC TOUS NOS VOEUX DE BONHEUR...

- Juin : **Marie-Héléne LECHAT et Dimitri ROUGE** le 04, **Lisa CHORDA et Maxime CACAK** le 06, **Laurence CALLAREC et Sébastien PAUGAM** le 06, **Sandrine SANCHEZ et Jean-Jacques MARTINEZ** le 06, **Joannie RIBARDIERE et Bruce BRECHAIRE** le 12, **Faustine TORRENTE et Thomas MAURE** le 20, **Maeva CANTREL et Alain RIBOIS** le 20, **Sandie MEZZASALMA et Eymeric MAILY** le 20, **Audrey GENSOLEN et Sylvain HUGOU** le 26, **Mélanie CAZALS et Dorian HOARAU** le 27
- Août : **Stéphanie AUGIER et Serge MALACRINO** le 08, **Victoria POMA et Kévin DESBLED** le 08, **Emilie BACOU et Jonathan LEONE** le 08, **Camille HOUDARD et Alexandre RIMBAUD** le 25, **Victoria MARQUIS et Gary COELHO** le 28

DÉCÈS - TOUTES NOS CONDOLÉANCES...

- Mai : **Claudine SAVIGNAT épouse SAULNIER** le 20, **Abiba BOUCHENAFA** le 23, **Daniel MOCAER** le 24, **Irène VACCA veuve JULIEN** le 27
- Juin : **Irène COLLOMP veuve CIRINA** le 02, **Odette LAUGIER veuve PLAZY** le 04, **Auguste AMBROSIONI époux RIVOIRE** le 04, **René XIBERRAS époux NAZARI** le 05, **René LOMBARD veuf FÉRAUD** le 18, **Bernard STEMMELEN** le 22, **Catherine GRAU veuve MAGRET** le 27
- Juillet : **Olivier TURPIN** le 06, **José BRUNO-GARNERO époux SAUVAIRE** le 09, **Guy NIVIERE** le 13, **Fernande CABRI veuve AINARDI** le 16, **Jeanne FIANDINO veuve PERA** le 27, **Robert BERTOLI** le 28
- Août : **Arlette SCOTTO di GRÉGORIO épouse PROCIDA** le 10, **Paul MONGERO époux PORTAL** le 11, **Annie SCHERRIER** le 24

ZOOM SUR *les* DÉCISIONS MUNICIPALES

Séance du 21 juillet 2026

COMMANDE PUBLIQUE

- Marché de prestation de service pour l'exploitation de la station d'épuration communale, de ses installations associées, des déversoirs d'orage ainsi que des équipements du réseau utiles au diagnostic permanent / Autorisation de signature

RESSOURCES HUMAINES

- Délibération portant création d'emploi non permanent pour accroissement temporaire d'activité

AFFAIRES SCOLAIRES

- Actualisation du règlement intérieur des activités périscolaires.

POLICE MUNICIPALE

- Convention relative aux soins sur les animaux accidentés et/ou décédés de maître inconnu ou défaillant

Retrouvez notre marché tous les samedis matin sur le Square Grenedan !

Festi PIERREFEU

19-20 SEPT
JOURNÉES DU PATRIMOINE
Détails sur le site internet ou l'application

10 OCT
Horaires à définir
MARCHE SOLIDAIRE
Départ : boulodrome Marcel Laugier (parking du Dixmude)

17-18 OCT
10h-17h
EXPO SCULPTURES, DESSINS ET PHOTOS
Galerie d'Art Municipale

24 OCT
Horaires à définir
MARCHÉ DE CRÉATEURS
Salle des Tonneaux

13-15 NOV
Horaires variés selon les pièces
FESTIVAL DE THÉÂTRE AMATEUR
Espace Jean Vilar

LE CINÉMA REVIENT !

Reprise des séances de cinéma à l'espace culturel Jean Vilar à partir du

VENDREDI 18 SEPTEMBRE

puis les 1ers et 3èmes vendredis de chaque mois.

Pendant les vacances scolaires, un film par semaine pour les enfants est proposé !

Tarif entrée : 5€ (cb acceptée)

3 OCT
Horaires à définir pour la pétanque
20h30 (théâtre)
CONCOURS DE PÉTANQUE & PIÈCE DE THÉÂTRE
Boulodrome (pétanque)
Espace Jean Vilar (théâtre)

18 OCT
10h-17h
ROCK'N PIERREFEU
Place Gambetta - rue Gabriel Péri - Square Grenedan

23 OCT
20h30
SPECTACLE CABARET
Salle André Malraux

31 OCT
Dès 16h
FÊTE DE LA SOUPE
Place Gambetta, rue Gabriel Péri, Square Grenedan, vieux village

6 DEC
Dès 10h
MARCHÉ DE NOËL
Place Gambetta - rue Gabriel Péri

12 DEC
15h-18h
APRÈS-MIDI DES PITCHOUNS
Salle André Malraux

Bonne fin d'année 2026 à Pierrefeu-du-Var !

Pour plus d'infos

Sous réserve de modifications

Mairie de Pierrefeu-du-Var
www.pierrefeu-du-var.fr